Cleaning Machines since 1968



SWEEPERS

MAIN CATALOGUE

polimotoscope.com

INDEX
SOMMARIO

KEY › *LEGENDA* 4
SWEEPERS › *SPAZZATRICI* 5

WALK-BEHIND SERIES

JOLLY 8
GIOIA 50 10
GIOIA 51 PADEL 12
GIOIA 70 14

RIDE-ON SERIES

MIA E65-R 18
PERLA 20
STYLE 22
GEMMA 24
RAPTOR 26
GOLD 100 DK 28

GENERAL NOTE: Pictures, dimensions, features and coding can be changed or modified without prior notice. Indicated weights have to be intended as net weights.
NOTA GENERALE: Foto, dimensioni, caratteristiche e codifiche possono essere soggette a modifiche e variazioni senza preavviso. I pesi indicati sono da intendersi come pesi netti.

KEY › LEGENDA


HP / kW = Endothermic engine - Motore a scoppio



% limiting gradient - % pendenza massima


Filter shaker - Scuoti filtro


V / W = Battery motor - Motore a batteria


m3/h = Working capacity - Capacità di lavoro


m² = Filter surface - Superficie filtrante


mm = Cleaning width (central brush) - Larghezza di pulizia (spazzola centrale)


lt = Collector tank - Serbatoio di raccolta


kg = Weight - Peso



mm = Cleaning width (with one side brush - Larghezza di pulizia (con una spazzola lat.)


km/h = Max advancement speed - Massima velocità di avanzamento


cm = Dimensions - Dimensioni



mm = Cleaning width (with two side brushes) - Larghezza di pulizia (con due spazzole lat.)


Traction - Trazione

AVAILABLE VERSIONS › *VERSIONI DISPONIBILI*



MANUAL VERSION
Manual operation
Funzionamento manuale



BATTERY VERSION
Battery power supply
Alimentazione a batteria



PETROL VERSION
Petrol power supply
Alimentazione a benzina



DIESEL VERSION
Diesel power supply
Alimentazione diesel

OTHER FEATURES › *ALTRE CARATTERISTICHE*



BELT DRIVE
TRASMISSIONE A CINGHIA

Resistance and stillness, doesn't need service.
Resistente e silezionsa, non richiede manutenzione.



SIDE BRUSH EXCLUSION
ESCLUSIONE SPAZZOLA LATERALE

A system that protects brush bristles.
Sistema per preservare le setole della spazzola.



FRONT DUST VACUUM SYSTEM
ASPIRAZIONE POLVERI FRONTALE

It limits dust dispersion outside the machine.
Limita la dispersione di polvere all'esterno.



FLAP RAISE SYSTEM
SISTEMA ALZA FLAP

It collects big residual without dragging.
Raccolta senza trascinamento di residui ingombranti.



ANTISTATIC DEVICE
DISPOSITIVO ANTISTATICO

Certificated antistatic device system.
Sistema antistatico di sicurezza certificato.



DSA SYSTEM
SISTEMA DSA

Dumping automated system.
Sistema di ribaltamento automatico.

SWEEPERS
SPAZZATRICI





WALK-BEHIND SERIES

RIDE-ON SERIES

MANEUVERABILITY, EFFECTIVENESS AND VERSATILITY

The Poli sweepers, thanks to their extreme manoeuvrability and effectiveness, are designed to obtain optimal results on every type of surface. The variety and versatility of the models in the range contributes to providing bespoke solutions for each customer segment, ranging from home use, to the Horeca sector and right up to large industrial environments.

MANEGGEVOLEZZA, EFFICACIA E VERSATILITÀ

Le spazzatrici Poli, grazie alla loro estrema maneggevolezza ed efficacia, sono progettate per ottenere risultati ottimali su ogni tipologia di superficie. La varietà e versatilità dei modelli in gamma contribuisce a fornire soluzioni su misura per ogni segmento di clientela, spaziando dall'utilizzo domestico, al settore Horeca, fino ai grandi ambienti industriali.







WALK-BEHIND SERIES

“WALK-BEHIND” SWEEPERS

are particularly suited to clean small and medium surfaces

Le SPAZZATRICI “UOMO A TERRA”

sono particolarmente indicate per la pulizia di piccole e medie superfici



BATTERY-POWERED OR WITH INTERNAL COMBUSTION ENGINE
Battery-powered models are available, to be used also in closed places, or driven by internal-combustion engine, solely for use in the open air but which guarantee potentially unlimited hours of operation.

ALIMENTAZIONE A BATTERIA O CON MOTORE A SCOPPIO
Sono disponibili modelli alimentati a batteria da poter utilizzare anche in luoghi chiusi, oppure alimentati con motore a scoppio, esclusivamente per l’utilizzo all’aria aperta ma che garantiscono un’autonomia di lavoro potenzialmente illimitata.



COMPACT DIMENSIONS AND EXTREME MANOEUVRABILITY
The compact dimensions make them practical and easy to handle and particularly suitable for confined spaces such as pathways, gyms, courtyards, parking lots, etc.

DIMENSIONI COMPATTE ED ESTREMA MANEGGEVOLEZZA
Le dimensioni compatte le rendono pratiche e maneggevoli, particolarmente adatte per spazi circoscritti come vialetti, palestre, cortili, parcheggi ecc.



JOLLY

GIOIA 50





GIOIA 51 PADEL

GIOIA 70



JOLLY

BATTERY VERSION
JOLLY



QUANTITY FOR PALLET *QUANTITÀ BANCALE*	1
CARTON PALLET DIMENSION (cm) *DIMENSIONI CARTON PALLET (cm)*	150 x 80 x 97









GENERAL FEATURES

- Fiberglass body with tubular steel frame
- Electronic traction on front wheel (SUPER model)
- Electronic traction on rear wheels with differential (MAXI model)
- Electric motor for traction 24V 200W (SUPER model)
- Electric motor for traction 24V 500W (MAXI model)
- Speed max 12 km/h (SUPER model)
- Speed max 10 km/h (MAXI model)
- Towing weight 200 kg (SUPER model)
- Towing weight 500 kg (MAXI model)
- Nr. 1 Front foamed wheel 3.00-4 (SUPER model)
- Nr. 2 Rear pneumatic wheels 3.00-4 (SUPER model)
- Nr. 3 Pneumatic wheels 13x5.00-6 (MAXI model)
- Front light and horn
- Electronic signal battery charge level
- Double breaking system, electronic and mechanic on front wheels (SUPER model)
- Double breaking system, electronic and mechanic on front and rear wheels (MAXI model)
- RH + LH rear view mirror

CARATTERISTICHE GENERALI

- *Carrozzeria in vetroresina e telaio portante in acciaio tubolare*
- *Controllo elettronico della trazione sulla ruota anteriore (modello SUPER)*
- *Trazione sulle ruote posteriori con differenziale (modello MAXI)*
- *Motore elettrico trazione 24V 200W (modello SUPER)*
- *Motore elettrico trazione 24V 500W (modello MAXI)*
- *Velocità 12 km/h (modello SUPER)*
- *Velocità 10 km/h (modello MAXI)*
- *Carico rimorchiabile 200kg (modello SUPER)*
- *Carico rimorchiabile 500 kg (modello MAXI)*
- *Nr. 1 Ruota anteriore schiumata anti traccia 3.00-4 (modello SUPER)*
- *Nr. 2 Ruote pneumatiche anti traccia 3.00-4 (modello SUPER)*
- *Nr. 3 Ruote pneumatiche 13x 5.00-6" (modello MAXI)*
- *Fanale anteriore e segnalatore acustico*
- *Indicatore elettronico livello di carica batterie*
- *Doppio sistema frenante elettronico e meccanico a tamburo sulla ruota anteriore (modello SUPER)*
- *Doppio sistema frenante elettronico e meccanico a tamburo sulle 3 ruote (modello MAXI)*
- *Doppio specchietto retrovisore DX + SX*

MODELS *MODELLI*	V	W	mm	m²/h	-	km/h	kg	(LxWxH) cm
JOLLY SUPER	24	200	1360 - 1600 *	12000	mechanical front *meccanica anteriore*	12	56	140x75x100
JOLLY MAXI	24	500	1360 - 1600 *	11000	mechanical rear *meccanica posteriore*	10	62	140x75x100

* STANDARD VERSION: Fixed working width (1360 or 1600 mm) depending on the optional MOP requested.
OPTIONAL VERSION (ACC.0094 – MOP LATERAL LIFTING LEVER KIT): Operator-adjustable working width choosing between:
MOP 1360: 600 – 980 – 1360 mm
MOP 1600: 600 – 1100 – 1600 mm

** VERSIONE STANDARD: larghezza di lavoro fissa (1360 o 1600 mm) a seconda dell'opzional MOP richiesto.*
VERSIONE OPTIONAL (ACC.0094 – KIT LEVE SOLLEVAMENTO LATERALE MOP): larghezza di lavoro regolabile dall'operatore scegliendo tra: MOP 1360: 600 – 980 – 1360 mm
MOP 1600: 600 – 1100 – 1600 mm

OPTIONAL ACCESSORIES › *ACCESSORI OPTIONAL*

ACCESSORY *ACCESSORIO*	CODE *CODICE*	DESCRIPTION *DESCRIZIONE*
	ACC.0092	Front mop complete 1360 mm *Mop anteriore completo 1360 mm*
	ACC.0093	Front mop complete 1600 mm *Mop anteriore completo 1600 mm*
	2 x BAT.0001	Battery 12V 157AH P. TUB. (only MAXI) *Batteria 12V 157AH P. TUB. (solo MAXI)*
	2 x BAT.0008	Battery 12V 90AH S AC.PB *Batteria 12V 90AH S AC.PB*
	CAR.2412HF	Battery charger on-board 24V HF *Carica batterie on-board 24V HF*
	CAR.2420HF	Battery Charger 24V 20° HF *Carica Batteria 24V 20A HF*
	ACC.0094	Side lifting lever kit MOP *Kit leve sollevamento laterale MOP*

ACCESSORY *ACCESSORIO*	CODE *CODICE*	DESCRIPTION *DESCRIZIONE*
	ACC.0095	N. 2 rear foamed wheels - overprice (only SUPER) *Ruote posteriori schiumate - maggioraz. (solo SUPER)*
	ACC.0096	Smartphone support *Supporto per smartphone*
	ACC.0097	Front basket *Cestino anteriore porta oggetti*
	ACC.0098	Vacuum cleaner on board 220V *Aspiratore a bordo 220V c/cavo*
	ACC.0020	Warning 24V on the fairing *Lampeggiante 24V su carenatura*
	ACC.0091	Warning 24V on high pole *Lampeggiante 24V su palo alto*

GIOIA 50

BATTERY VERSION
GIOIA 51 **ET**

PETROL VERSION
GIOIA 50 **ST**



QUANTITY FOR PALLET *QUANTITÀ BANCALE*	1
CARTON PALLET DIMENSION (cm) *DIMENSIONI CARTON PALLET (cm)*	118 x 70 x 95









GENERAL FEATURES

- Ideal for small and medium surfaces
- Large filter surface with electric filter shaker (ET version)
- Manual filter shaker (ST version)
- Side brush raising control
- Suction closure
- Front flap lift
- Panel filter in horizontal position
- Main brush regulation
- Indirect back collection
- Long life elastic belts
- Traction lever
- Antistatic device
- Wide collector tank
- Heavy duty steel frame
- Side brush mechanical engagement
- Battery and battery charger not included

CARATTERISTICHE GENERALI

- *Ideale per superfici di piccole e medie dimensioni*
- *Ampia superficie filtrante con scuotifiltro elettrico (versione ET)*
- *Scuotifiltro manuale (versione ST)*
- *Leva di sollevamento spazzola laterale*
- *Chiusura aspirazione*
- *Alzaflap*
- *Filtro a pannello in posizione orizzontale*
- *Sistema di regolazione della spazzola centrale*
- *Raccolta indiretta posteriore*
- *Cinghie elastiche a lunga durata*
- *Leva della trazione*
- *Dispositivo antistatico*
- *Ampio contenitore di raccolta*
- *Telaio autoportante in acciaio*
- *Spazzola laterale ad inserimento meccanico*
- *Batteria e caricabatterie non inclusi*

MODELS *MODELLI*	V	W	HP	kW	mm	mm	m²/h	lt	-	km/h	m²		kg	(LxWxH) cm
GIOIA 51 ET	12	400	-	-	510	680	2600	45	mechanical *meccanica*	4	2	electric *elettrico*	78	140 x 73 x 94,5
GIOIA 50 ST *	-	-	5,5	4,1	510	680	2600	45	mechanical *meccanica*	4	2	manual *manuale*	86	140 x 73 x 94,5

* Powered by Honda GP160. / *Equipaggiate con motore Honda GP160.*

STANDARD ACCESSORIES › *DOTAZIONE STANDARD*

ACCESSORY *ACCESSORIO*	CODE *CODICE*	DESCRIPTION *DESCRIZIONE*
	SPA.5001	CSW 700 B PPL side brush *Spazzola PP CSW 700 B*
	SPA.5002	CSW 700 G mixed steel brush *Spazzola misto acciaio CSW 700 G*
	SPA.0001	PP side brush *Spazzola laterale PP*
	FIL.0001	14 µm paper filter *Filtro in carta 14 µm*

OPTIONAL ACCESSORIES › *ACCESSORI OPTIONAL*

ACCESSORY *ACCESSORIO*	CODE *CODICE*	DESCRIPTION *DESCRIZIONE*
	ACC.0017	Trolley for collector tank kit *Kit carrello per contenitore di recupero*
	ACC.0021	Side brush protection *Protezione spazzola laterale*
	SPA.0014	Mixed steel side brush *Spazzola laterale misto acciaio*
	ACC.0030	5µm polyester filter *Filtro in poliestere 5µm*
	ACC.0038	HEPA filter *Filtro HEPA*
	BAT.0001	Tubular battery Pb-acid 1 x 12V 157 Ah C20 (118 C5) *Batteria tubolare Pb-acido* *1 x 12V 157 Ah C20 (118 C5)*
	2x BAT.0002	Tubular battery Pb-acid 2 x 6V 240 Ah C20 (180Ah C5) *Batteria tubolare Pb-acido* *2 x 6V 240 Ah C20 (180Ah C5)*
	CAR.1212	Battery charger 12V 12A *Caricabatterie 12V 12A*
	CAR.2420HF	Battery charger 12V 20A H.F. *Caricabatterie 12V 20A H.F.*

GIOIA 51 PADEL

BATTERY VERSION
GIOIA 51 PADEL



QUANTITY FOR PALLET *QUANTITÀ BANCALE*	1
CARTON PALLET DIMENSION (cm) *DIMENSIONI CARTON PALLET (cm)*	118 x 70 x 95









GENERAL FEATURES

- Ideal for small and medium surfaces
- Large filter surface with electric filter shaker
- Side-brush lifting lever
- Suction closure
- Front flap lift
- Panel filter in horizontal position
- Main brush regulation
- Indirect back collection
- Long life elastic belts
- Traction lever
- Antistatic device
- Special collection container with microholes for the collection and redistribution of sand on padel and tennis courts
- Standard collection container without holes
- Self-supporting steel frame
- Mechanically-operated side brush
- Battery and battery charger not included
- Non-marking side flaps
- Main brush with soft bristles

CARATTERISTICHE GENERALI

- *Ideale per superfici di piccole e medie dimensioni*
- *Ampia superficie filtrante con scuotifiltro elettrico*
- *Leva di sollevamento spazzola laterale*
- *Chiusura aspirazione*
- *Alzaflap*
- *Filtro a pannello in posizione orizzontale*
- *Sistema di regolazione della spazzola centrale*
- *Raccolta indiretta posteriore*
- *Cinghie elastiche a lunga durata*
- *Leva della trazione*
- *Dispositivo antistatico*
- *Contenitore di raccolta speciale con microfori per raccolta e ridistribuzione sabbia campi da padel e tennis*
- *Contenitore di raccolta standard senza fori*
- *Telaio autoportante in acciaio*
- *Spazzola laterale ad azionamento meccanico*
- *Batteria e caricabatterie non inclusi*
- *Flap laterali antitraccia*
- *Spazzola centrale con setole morbide*

MODELS *MODELLI*	V	W	HP	kW	mm	mm	m²/h	lt	-	km/h	m²		kg	(LxWxH) cm
GIOIA 51 PADEL	12	400	-	-	510	680	2600	45	mechanical *meccanica*	4	2	electric *elettrico*	78	140 x 73 x 94,5

STANDARD ACCESSORIES › *DOTAZIONE STANDARD*

ACCESSORY *ACCESSORIO*	CODE *CODICE*	DESCRIPTION *DESCRIZIONE*
	SPA.5000	Main brush with soft bristles *Spazzola centrale setole morbide*
	COV.5009	Collection tray with microholes *Cassetto di raccolta con microfori*
	COV.5002	Closed collection tray without microholes *Cassetto di raccolta chiuso senza microfori*
	FIL.0001	14-micron paper panel filter *Filtro a pannello in carta 14 micron*
	SPA.0001	PP side brush *Spazzola laterale PP*
	FLA.0022	Non-marking side flap *Flap laterale antitraccia*

OPTIONAL ACCESSORIES › *ACCESSORI OPTIONAL*

ACCESSORY *ACCESSORIO*	CODE *CODICE*	DESCRIPTION *DESCRIZIONE*
	ACC.0017	Trolley for collector tank kit *Kit carrello per contenitore di recupero*
	000.0000	Side brush protection with bumpers *Protezione spazzola laterale con paracolpi*
	000.0000	Trapezoidel belts *Cinghie trapezoidali*

GIOIA 70

BATTERY VERSION
GIOIA 70

PETROL VERSION
GIOIA 70



QUANTITY FOR PALLET *QUANTITÀ BANCALE*	1
CARTON PALLET DIMENSION (cm) *DIMENSIONI CARTON PALLET (cm)*	118 x 90 x 95







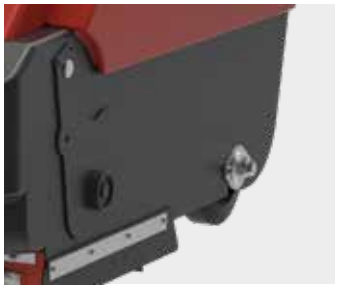

GENERAL FEATURES

- Ideal for small and medium surfaces
- Large filter surface with electric filter shaker (ET version)
- Manual filter shaker (ST version)
- Side brush raising control
- Suction closure
- Front flap lift
- Panel filter in horizontal position
- Main brush regulation
- Indirect back collection
- Long life elastic belts
- Traction lever
- Antistatic device
- Wide collector tank
- Heavy duty steel frame
- Side brush mechanical engagement
- Battery and battery charger not included

CARATTERISTICHE GENERALI

- *Ideale per superfici di piccole e medie dimensioni*
- *Ampia superficie filtrante con scuotifiltro elettrico (versione ET)*
- *Scuotifiltro manuale (versione ST)*
- *Leva di sollevamento spazzola laterale*
- *Chiusura aspirazione*
- *Alzaflap*
- *Filtro a pannello in posizione orizzontale*
- *Sistema di regolazione della spazzola centrale*
- *Raccolta indiretta posteriore*
- *Cinghie elastiche a lunga durata*
- *Leva della trazione*
- *Dispositivo antistatico*
- *Ampio contenitore di raccolta*
- *Telaio autoportante in acciaio*
- *Spazzola laterale ad inserimento meccanico*
- *Batteria e caricabatterie non inclusi*

MODELS *MODELLI*	V	W	HP	kW	mm	mm	m²/h	lt	-	km/h	m²		kg	(LxWxH) cm
GIOIA 71 ET	12	400	-	-	710	880	3700	55	mechanical *meccanica*	4	3	electric *elettrico*	89	140 x 93 x 94,5
GIOIA 70 ST *	-	-	5,5	4,1	710	880	3700	55	mechanical *meccanica*	4	3	manual *manuale*	97	140 x 93 x 94,5

* Powered by Honda GP160. / *Equipaggiate con motore Honda GP160.*

STANDARD ACCESSORIES › *DOTAZIONE STANDARD*

ACCESSORY *ACCESSORIO*	CODE *CODICE*	DESCRIPTION *DESCRIZIONE*
	SPA.7001	GIOIA 71 ET PPL main brush *Spazzola centrale in PPL GIOIA 71 ET*
	SPA.7002	GIOIA 70 ST PPL/steel main brush *Spazzola centrale in PPL/acciaio GIOIA 70 ST*
	SPA.0001	PPL side brush *Spazzola laterale PPL*
	FIL.0003	14 µm paper filter *Filtro in carta 14 µm*

OPTIONAL ACCESSORIES › *ACCESSORI OPTIONAL*

ACCESSORY *ACCESSORIO*	CODE *CODICE*	DESCRIPTION *DESCRIZIONE*
	ACC.0018	Trolley for collector tank kit *Kit carrello per contenitore di recupero*
	ACC.0021	Side brush protection *Protezione spazzola laterale*
	SPA.0014	Mixed steel side brush *Spazzola laterale misto acciaio*
	ACC.0031	5µm polyester filter *Filtro in poliestere 5µm*
	ACC.0039	HEPA filter *Filtro HEPA*
	BAT.0001	Tubular battery Pb-acid 1 x 12V 157 Ah C20 (118 C5) *Batteria tubolare Pb-acido* *1 x 12V 157 Ah C20 (118 C5)*
	2x BAT.0002	Tubular battery Pb-acid 2 x 6V 240 Ah C20 (180Ah C5) *Batteria tubolare Pb-acido* *2 x 6V 240 Ah C20 (180Ah C5)*
	CAR.1212	Battery charger 12V 12A *Caricabatterie 12V 12A*
	CAR.2420HF	Battery charger 12V 20A H.F. *Caricabatterie 12V 20A H.F.*

RIDE-ON SERIES

“RIDE-ON” SWEEPERS

sweepers are particularly suited to clean medium and large surfaces

Le SPAZZATRICI “UOMO A BORDO”

sono particolarmente indicate per la pulizia di medie e grandi superfici



COMFORT AND EFFECTIVENESS
Ergonomic seats and top work performance make it possible to clean large spaces in less time, without tiring the operator.

COMODITÀ ED EFFICACIA
Le sedute ergonomiche e le alte prestazioni di lavoro consentono di pulire ampi spazi in minor tempo senza affaticare l’operatore.



LONGER OPERATION IN LESS TIME
The large capacity of the collection compartment ensures longer operation and significantly reduces work time.

MAGGIORE AUTONOMIA IN TEMPI RIDOTTI
La grande capacità del vano di raccolta consente una maggiore autonomia riducendo sensibilmente i tempi di lavoro.



DSA: optional device for unloading the container by means of an an hydraulic system starting from 1.430 mm in height with possibility of unloading the contents directly into the waste bin.

DSA: *dispositivo opzionale per lo scarico del contenitore con sistema idraulico a partire da 1.430 mm di altezza e possibilità di scaricarne il contenuto direttamente nel cassonetto dei rifiuti.*



MIA-R



PERLA



STYLE



GEMMA



RAPTOR



GOLD 100 DK

MIA E65-R

BATTERY

BATTERY VERSION
MIA E65-R



QUANTITY FOR PALLET *QUANTITÀ BANCALE*	1
CARTON PALLET DIMENSION (cm) *DIMENSIONI CARTON PALLET (cm)*	125 x 85 x 140





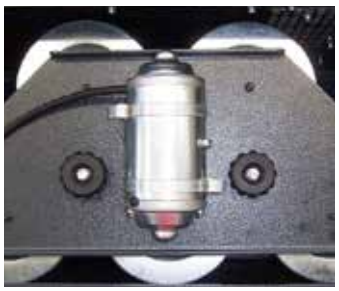



GENERAL FEATURES

- Ideal for small and medium surfaces
- Electromagnetic parking brake on front wheel
- Brush electric control
- Battery charge indicator
- Hour meter
- Large filter surface with electric filter shaker
- 5 polyester cartridge filters
- Plastic dust container on removable frame for easy unloading
- Replacement of brushes without tools
- Heavy duty steel frame
- Motorized side brushes
- Battery and battery charger not included.
- Acoustic warning device
- 1 right-side side brush in PPL
- Flashing light

CARATTERISTICHE GENERALI

- *Ideale per piccole e medie superfici*
- *Freno elettromagnetico di stazionamento su ruota anteriore*
- *Comando elettrico spazzole*
- *Indicatore di carica batterie*
- *Contaore*
- *Ampia superficie filtrante con scuotifiltro elettrico*
- *5 filtri a cartuccia in poliestere*
- *Cassetto di raccolta plastico su telaio amovibile per facile scarico*
- *Sostituzione spazzole senza attrezzi*
- *Telaio in acciaio per impieghi gravosi*
- *Spazzola/e laterale/i motorizzate*
- *Batteria e caricabatteria non inclusi.*
- *Avvisatore acustico*
- *1 spazzola laterale DX in PPL*
- *Luce lampeggiante*

MODELS *MODELLI*	V	W	mm	mm	mm	-	m²/h	lt	-	km/h	m²	-	kg	(LxWxH) cm
MIA E65-R	24	1670	650	850	1050	-	4900	55	automatic front *automatica anteriore*	6	4	electric *elettrico*	180	120 x 97 x 116

STANDARD ACCESSORIES › *DOTAZIONE STANDARD*

ACCESSORY *ACCESSORIO*	CODE *CODICE*	DESCRIPTION *DESCRIZIONE*
	SPA.6501	PPL main brush *Spazzola centrale in PPL*
	1x SPA.0009	PPL side brush *Spazzola laterale in PPL*
	5x FIL.0019	Polyester cartridge filter *Filtro a cartuccia in poliestere*

OPTIONAL ACCESSORIES › *ACCESSORI OPTIONAL*

ACCESSORY *ACCESSORIO*	CODE *CODICE*	DESCRIPTION *DESCRIZIONE*
	ACC.0073	Complete LH side brush *Gruppo spazzola laterale SX completo*
	ACC.0074	Front led light *Luce led anteriore*
	ACC.0088	Steel dust container *Cassetto raccolta in lamiera*
	5x FIL.0019	HEPA cartridge filter *Filtro a cartuccia HEPA*
	SPA.6502	PPL/STEEL main brush *Spazzola centrale in PPL/ACCIAIO*
	SPA.6503	Natural fibres main brush *Spazzola centrale in fibre naturali*
	2x BAT.0001	Tubular battery Pb-acid 2 x 12V 157 Ah C20 (118Ah C5) *Batteria tubolare Pb-acido* *2 x 12V 157 Ah C20 (118Ah C5)*
	CAR.2420HF	Battery charger 12V 20A H.F. *Carica batterie 12V 20A H.F.*

PERLA

BATTERY VERSION
PERLA

PETROL VERSION
PERLA

VERSION **AVAILABLE**
PERLA E70 ATEX



QUANTITY FOR PALLET *QUANTITÀ BANCALE*	1
CARTON PALLET DIMENSION (cm) *DIMENSIONI CARTON PALLET (cm)*	143 x 91 x 114









GENERAL FEATURES

- Ideal for medium surfaces
- Large filter surface distributed on 6 cartridge filters fitted with electric filter shaker
- Side brush raising control
- Standard right side brush
- Suction exclusion lever
- Lift flap pedal
- Reversing light
- Central brush height adjustment system
- Indirect back collection
- Front suction system
- Quick changing of the main brush and side brush
- Long life elastic belts
- Suction selection lever
- Shock proof steel frame
- Antistatic device
- Battery level indicator
- Wide collector tank
- Heavy duty steel frame
- Perfectly balanced weight of the components, thus resulting in totally safe quick changes of direction
- Battery and battery charger not included

CARATTERISTICHE GENERALI

- *Ideale per la pulizia di medie superfici*
- *Grande superficie filtrante distribuita su 6 filtri a cartuccia con scuotifiltro elettrico*
- *Leva di sollevamento della spazzole laterali*
- *Spazzola laterale destra standard*
- *Leva esclusione aspirazione*
- *Sistema sollevamento flap a pedale*
- *Luce retromarcia*
- *Sistema di regolazione dell'altezza della spazzola centrale*
- *Raccolta indiretta posteriore*
- *Sistema di aspirazione anteriore*
- *Sostituzione rapida della spazzola centrale e laterali senza l'uso di utensili*
- *Cinghie elastiche a lunga durata*
- *Leva di selezione di aspirazione*
- *Robusta struttura in acciaio in grado di sopportare gli urti accidentali*
- *Dispositivo antistatico*
- *Indicatore di livello di carica della batteria*
- *Ampio contenitore di raccolta*
- *Telaio autoportante in acciaio*
- *Ottima distribuzione dei pesi per rapidi cambi direzione in totale sicurezza*
- *Batteria e caricabatterie non inclusi*

MODELS *MODELLI*	V	W	HP	kW	mm	mm	mm	-	m²/h	lt	-	km/h	m²	-	kg	(LxWxH) cm
PERLA E70	24	1150	-	-	700	920	1140	12%	6200	62	automatic rear *automatica posteriore*	6	6	electric *elettrico*	256	155x116x110
PERLA S70*	-	-	5,5	4,1	700	920	1140	14%	8280	62	automatic rear *automatica posteriore*	7,5	6	electric *elettrico*	288	155x116x110

* Powered by Honda GX160. / Equipaggiate con motore Honda GX160.
Available on request models with limiting gradient up to about 20%. / Disponibili su richiesta modelli con pendenza fino a circa il 20%.

STANDARD ACCESSORIES › *DOTAZIONE STANDARD*

ACCESSORY *ACCESSORIO*	CODE *CODICE*	DESCRIPTION *DESCRIZIONE*
	SPA.7009	PERLA E70 PPL main brush *Spazzola centrale PPL PERLA E70*
	SPA.7005	PERLA S70 PPL/steel main brush *Spazzola centrale PPL/acciaio PERLA S70*
	1x SPA.0004	PERLA E70 PPL side brush *Spazzola laterale PPL PERLA E70*
	1x SPA.0005	PERLA S70 PPL/steel side brush *Spazzola laterale PPL/acciaio PERLA S70*
	6x FIL.0005	14 µm paper filter *Filtro di carta 14 µm*

OPTIONAL ACCESSORIES › *ACCESSORI OPTIONAL*

ACCESSORY *ACCESSORIO*	CODE *CODICE*	DESCRIPTION *DESCRIZIONE*
	ACC.0001/P	Complete LH side brush *Gruppo spazzola laterale SX completo*
	6x FIL.0006	Polyester cartridge filter *Filtro a cartuccia Poliestere*
	6x FIL.0010	HEPA cartridge filter *Filtro a cartuccia HEPA*
	ACC.0028	Steel dust container *Cassetto raccolta in lamiera*
	ELT.0022M	160A control unit for slope up to 20% *Logica 140A per pendenza 20%*
	ACC.0002	Flashing light on cover *Flash lampeggiante su cofano*
	ACC.0005	24V vacuum cleaner kit with accessories *Kit aspiratore 24V con accessori*
	ACC.0006/P	Protection canopy *Tettoia di protezione*
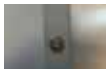	ACC.0007	Reverse acoustic buzzer 100 dB *Cicalino acustico di retromarcia 100 dB*
	CRP.0185	Steel control panel protection *Protezione quadro comandi in acciaio*
	ACC.0023 / ACC.0024	Steel side brush protection (DH+LH) *Protezione spazzole laterali in acciaio (dx+sx)*
	4x BAT.0002	Tubular battery Pb-acid 4 x 6V 240Ah C20 (180Ah C5) *Batteria tubolare Pb-acido* *4 x 6V 240Ah C20 (180Ah C5)*
	4x BAT.0003	Tubular battery Pb-acid 4 x 6V 270Ah C20 (205Ah C5) *Batteria tubolare Pb-acido* *4 x 6V 270Ah C20 (205Ah C5)*
	4x BAT.0005	Tubular battery Pb-acid 4 x 6V 319Ah C20 (240Ah C5) *Batteria tubolare Pb-acido* *4 x 6V 319Ah C20 (240Ah C5)*
	CAR.2420HF (x BAT.0002 & BAT.0003)	Battery charger 12V 20A H.F. *Carica batterie 12V 20A H.F.*
	CAR.2440HF (x BAT.0005)	Battery charger 12V 40A H.F. *Carica batterie 12V 40A H.F.*

STYLE

BATTERY VERSION
STYLE **E70**

PETROL VERSION
STYLE **S70**



QUANTITY FOR PALLET *QUANTITÀ BANCALE*	1
CARTON PALLET DIMENSION (cm) *DIMENSIONI CARTON PALLET (cm)*	152 x 97 x 136









GENERAL FEATURES

- Ideal for medium surfaces
- Non-marking wheels on battery version
- Large filter surface distributed on 6 cartridge filters fitted with electric filter shaker
- Side brush raising control
- Standard right and optional left side brushes
- Suction exclusion lever
- Lift flap pedal
- Flashing light
- Central brush height adjustment system
- Indirect back collection
- Quick changing of the main brush and side brush without tools
- Long life elastic belts
- Shock proof steel frame
- Antistatic device
- Battery level indicator
- Large plastic dust container on frame for easy unloading
- Adjustable seat
- Perfectly balanced weight of the components, thus resulting in totally safe quick changes of direction
- Front working light system (optional)
- Battery and battery charger not included

CARATTERISTICHE GENERALI

- *Ideale per la pulizia di medie superfici*
- *Ruote antitraccia su versione a batteria*
- *Grande superficie filtrante distribuita su 6 filtri a cartuccia con scuotifiltro elettrico*
- *Leva di sollevamento della spazzola laterale*
- *Spazzole laterali destra standard e sinistra optional*
- *Leva esclusione aspirazione*
- *Sistema sollevamento flap a pedale*
- *Lampeggiante*
- *Sistema di regolazione altezza spazzola centrale*
- *Raccolta indiretta posteriore*
- *Sostituzione rapida della spazzola centrale e laterale senza l'uso di utensili*
- *Cinghie elastiche a lunga durata*
- *Robusta struttura in acciaio in grado di sopportare gli urti accidentali*
- *Dispositivo antistatico*
- *Indicatore di livello di carica della batteria*
- *Ampio contenitore di raccolta plastico su telaio per facile scarico*
- *Sedile regolabile*
- *Ottima distribuzione dei pesi per rapidi cambi direzione in totale sicurezza*
- *Sistema di illuminazione frontale (optional)*
- *Batteria e caricabatterie non inclusi*

MODELS *MODELLI*	V	W	HP	kW	mm	mm	mm	-	m²/h	lt	-	km/h	m²	-	kg	(LxWxH) cm
STYLE E70	24	1150	-	-	700	920	1150	12%	6200	62	automatic rear *automatica posteriore*	6	6	electric *elettrico*	260	155x116x110
STYLE S70*	-	-	5,5	4,1	700	920	1150	12%	8280	62	automatic rear *automatica posteriore*	7,5	6	electric *elettrico*	300	155x116x110

* Powered by Honda GX160. / Equipaggiate con motore Honda GX160.
Available on request models with limiting gradient up to about 20%. / Disponibili su richiesta modelli con pendenza fino a circa il 20%.

STANDARD ACCESSORIES › *DOTAZIONE STANDARD*

ACCESSORY *ACCESSORIO*	CODE *CODICE*	DESCRIPTION *DESCRIZIONE*
	SPA.7009	STYLE E70 PPL main brush *Spazzola centrale PPL STYLE E70*
	SPA.7005	STYLE S70 PPL/steel main brush *Spazzola centrale PPL/acciaio STYLE S70*
	1x SPA.0004 1x SPA.0005	STYLE E70 PPL side brush *Spazzola laterale PPL STYLE E70* STYLE S70 PPL/steel side brush *Spazzola laterale PPL/acciaio STYLE S70*
	6x FIL.0005	14 µm paper filter *Filtro di carta 14 µm*

OPTIONAL ACCESSORIES › *ACCESSORI OPTIONAL*

ACCESSORY *ACCESSORIO*	CODE *CODICE*	DESCRIPTION *DESCRIZIONE*
	ACC.0001	Complete LH side brush *Gruppo spazzola laterale SX completo*
	6x FIL.0006 6x FIL.0010	Polyester cartridge filter *Filtro a cartuccia Poliestere* HEPA cartridge filter *Filtro a cartuccia HEPA*
	ACC.0028	Steel dust container *Cassetto raccolta in lamiera*
	ELT.0022M	160A control unit for slope up to 20% *Logica 140A per pendenza 20%*
	ACC.0015 ACC.0014	STYLE E70 Front working lights *Luci lavoro anteriori STYLE E70* STYLE S70 Front working lights *Luci lavoro anteriori STYLE S70*
	ACC.0006	Protection canopy *Tettoia di protezione*
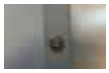	ACC.0007	Reverse acoustic buzzer 100 dB *Cicalino acustico di retromarcia 100 dB*
	PRT.2436	Steel control panel protection *Protezione quadro comandi in acciaio*
	ACC.0023 / ACC.0024	Steel side brush protection (DH+LH) *Protezione spazzole laterali in acciaio (dx+sx)*
	ACC.0036 + ACC.0062	STYLE S70 20% slope kit + ballast *Kit per pendenza 20% + zavorre STYLE S70*
	4x BAT.0002 4x BAT.0003 4x BAT.0005	Tubular battery Pb-acid 4 x 6V 240Ah C20 (180Ah C5) *Batteria tubolare Pb-acido* *4 x 6V 240Ah C20 (180Ah C5)* Tubular battery Pb-acid 4 x 6V 270Ah C20 (205Ah C5) *Batteria tubolare Pb-acido* *4 x 6V 270Ah C20 (205Ah C5)* Tubular battery Pb-acid 4 x 6V 319Ah C20 (240Ah C5) *Batteria tubolare Pb-acido* *4 x 6V 319Ah C20 (240Ah C5)*
	CAR.2420HF (x BAT.0002 & BAT.0003) CAR.2440HF (x BAT.0005)	Battery charger 12V 20A H.F. *Carica batterie 12V 20A H.F.* Battery charger 12V 40A H.F. *Carica batterie 12V 40A H.F.*

GEMMA

BATTERY VERSION
GEMMA **E78 / E78 DSA**

PETROL VERSION
GEMMA **S78 / S78 DSA**

PETROL VERSION
GEMMA **D78 / D78 DSA**



QUANTITY FOR PALLET *QUANTITÀ BANCALE*	1
CARTON PALLET DIMENSION (cm) *DIMENSIONI CARTON PALLET (cm)*	165 x 110 x 160









GENERAL FEATURES

- Shock proof steel frame
- Non-marking wheels on battery version
- Filtering surface of 5,5 square meters with class M pocket filter
- Filtering surface of 6,4 square meters with no. 8 polyester cartridge filters (optional)
- Battery level indicator
- 90° steering angle (2 mt)
- Adjustable seat
- Suction switch off
- 24V - 1200W AC three-phase traction motor
- Flap lift pedal
- Hour meter and klaxon
- Replacement of brushes without tools
- 115 lt wide collector tank
- Complete right/left side brush
- Front working light system
- Battery and battery charger not included
- Max upload DSA system 145 cm

CARATTERISTICHE GENERALI

- *Robusta struttura in acciaio in grado di sopportare gli urti accidentali*
- *Ruote antitraccia su versione a batteria*
- *Superficie filtrante di 5,5 mq con filtro a tasche classe M*
- *Superficie filtrante di 6,4 mq con nr. 8 filtri a cartuccia in poliestere (optional)*
- *Indicatore di livello di carica delle batterie*
- *Angolo di sterzata di 90° (2 mt)*
- *Sedile regolabile*
- *Spegnimento dell'aspirazione*
- *Motore di trazione trifase 24V - 1200W AC*
- *Pedale alza flap*
- *Contaore e clacson*
- *Sostituzione spazzole senza attrezzi*
- *Vano di raccolta da 115 lt*
- *Spazzola laterale destra / sinistra completa*
- *Sistema di illuminazione frontale*
- *Batteria e caricabatterie non inclusi*
- *Sistema DSA ad azionamento idraulico altezza massima di scarico 145 cm*

MODELS *MODELLI*	V	kW	HP	kW	mm	mm	mm	-	m²/h	lt	-	km/h	m²	-	kg	(LxWxH) cm
GEMMA E78	24	2,3	-	-	800	1050	1300	20%	9700	115	automatic front *automatica anteriore*	6,5	5,5 (6,4*)	electric *elettrico*	375 / 448 DSA	155x127x134 163x127x134 DSA
GEMMA S78	Honda GX200		6,5	4,88	800	1050	1300	10%	9700	115	hydraulic front *idraulica anteriore*	8	5,5 (6,4*)	electric *elettrico*	405 / 468 DSA	155x127x134 163x127x134 DSA
GEMMA D78	Yanmar L70N		6,7	4,92	800	1050	1300	10%	9700	115	hydraulic front *idraulica anteriore*	8	5,5 (6,4*)	electric *elettrico*	424 / 487 DSA	155x127x134 163x127x134 DSA

* with no. 8 polyester cartridge filters / *con nr. 8 filtri a cartuccia in poliestere*

Available on request models with limiting gradient up to about 20%. / *Disponibili su richiesta modelli con pendenza fino a circa il 20%.*

STANDARD ACCESSORIES › *DOTAZIONE STANDARD*

ACCESSORY *ACCESSORIO*	CODE *CODICE*	DESCRIPTION *DESCRIZIONE*
	SPA.7800	GEMMA E78 PPL central brush *Spazzola centrale PPL GEMMA E78*
	SPA.7801	GEMMA S78/D78 PPL/steel central brush *Spazzola centrale PPL/acciaio GEMMA S78/D78*
	1x SPA.0012 1x SPA.0013	GEMMA E78 PPL side brush *Spazzola laterale PPL GEMMA E78* GEMMA S78/D78 PPL/steel side brush *Spazzola laterale PPL/acciaio GEMMA S78/D78*
	1x FIL.0017	Polyester pocket filter «M» class *Filtro a sacche in poliestere classe «M»*

OPTIONAL ACCESSORIES › *ACCESSORI OPTIONAL*

ACCESSORY *ACCESSORIO*	CODE *CODICE*	DESCRIPTION *DESCRIZIONE*
	ACC.0040	GEMMA E78 Complete LH side brush *Gruppo spazzola laterale SX completo GEMMA E78*
	ACC.0055	GEMMA S78/D78 Complete LH side brush *Gruppo spazzola laterale SX completo GEMMA S78/D78*
	FIL.0018	Scalar bags filter w/separator T452 Novates M class *Filtro tasche scalare c/separatore T452 Novates classe M*
	FIL.0020	Scalar bags filter w/separator M class oil and water repellent *Filtro tasche scalare c/separatore classe M oleo-idro repellente*
	8x FIL.0019	HEPA cartridge filter *Filtro a cartuccia HEPA*
	ACC.0041	Protection canopy *Tettoia di protezione*
	ACC.0044	Front dust conveyor *Convogliatore polvere frontale*
	ACC.0045 + ACC.0059	GEMMA S78/D78 20% slope kit + ballast *Kit per pendenza 20% + zavorre GEMMA S78/D78*
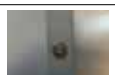	ACC.0007	Reverse acoustic buzzer 100 dB *Cicalino acustico di retromarcia 100 dB*
	4x BAT.0007	Tubular battery Pb-acid 4 x 6V 425Ah C20 (320Ah C5) *Batteria tubolare Pb-acido 4 x 6V 425Ah C20 (320Ah C5)*
	4x BAT.0003	Tubular battery Pb-acid 4 x 6V 270Ah C20 (205Ah C5) *Batteria tubolare Pb-acido 4 x 6V 270Ah C20 (205Ah C5)*
	4x BAT.0005	Tubular battery Pb-acid 4 x 6V 319Ah C20 (240Ah C5) *Batteria tubolare Pb-acido 4 x 6V 319Ah C20 (240Ah C5)*
	CAR.2420HF (x BAT.0003)	Battery charger 12V 20A H.F. *Carica batterie 12V 20A H.F.*
	CAR.2440HF (x BAT.0005 & BAT.0007)	Battery charger 12V 40A H.F. *Carica batterie 12V 40A H.F.*

RAPTOR

BATTERY VERSION
RAPTOR **E88**

DIESEL VERSION
RAPTOR **DK88**



QUANTITY FOR PALLET *QUANTITÀ BANCALE*	1
CARTON PALLET DIMENSION (cm) *DIMENSIONI CARTON PALLET (cm)*	192 x 134 x 170









GENERAL FEATURES

- Hydraulic traction on the front wheel (DK model)
- Electronic traction on the 2 rear wheels (E model)
- Suction filter with 11 m2 bags of filtering surface
- Electric filter vibrator
- 2 suction fans
- Service brake and drum parking on the rear wheels
- Maximum climbable slope: 18% (DK model)
- Maximum climbable slope: 20% (E model)
- Suction closure
- Front bumper wheels
- Strobe flash on bonnet
- Right and left side brush Ø 500 mm with speed regulator (DK model), with independent motors (E model)
- Electric controls side brush
- Central brush 880 mm x Ø 350 mm in ppl/steel (DK model), ppl only (E model)
- Flap lift pedal
- Super elastic rubber wheels Ø 330
- Hydraulic drainage height collection drawer: From 400 to 1430 mm
- Actual collection drawer capacity: 180 l
- Hour meter and klaxon
- Fuel reserve indicator light (DK model)
- Front working lights system

CARATTERISTICHE GENERALI

- *Trazione idraulica sulla ruota anteriore (modello DK)*
- *Trazione elettronica sulle 2 ruote posteriori (modello E)*
- *Filtro aspirazione a sacche da 11 m² di superficie filtrante*
- *Vibratore elettrico filtri*
- *2 Ventole di aspirazione*
- *Freno di servizio e stazionamento a tamburo sulle ruote posteriori*
- *Pendenza massima superabile: 18% (modello DK)*
- *Pendenza massima superabile: 20% (modello E)*
- *Chiusura aspirazione*
- *Ruote Parabordi anteriori*
- *Flash stroboscopico su cofano*
- *Spazzola laterale dx e sx Ø 500 mm con regolatore di velocità (modello DK), con motori indipendenti (modello E)*
- *Comandi elettrici spazzola laterale*
- *Spazzola centrale 880 mm x Ø 350 mm in ppl/acciaio (modello DK), solo ppl (modello E)*
- *Pedale alzaflap*
- *Ruote in gomma superelastica Ø 330*
- *Scarico idraulico cassetto raccolta in altezza: Da 400 a 1430 mm*
- *Capacità effettiva cassetto raccolta: 180 l*
- *Contaore e claxon*
- *Spia riserva carburante (modello DK)*
- *Luci anteriori*

MODELS *MODELLI*	V	W	HP	kW	mm	mm	mm	-	m²/h	lt	-	km/h	m²	-	kg	(LxWxH) cm
RAPTOR E88	24	2690	-	-	900	1150	1440	20%	11500	180	rear electronics (max 20%) *elettronica posteriore (max 20%)*	8	11	electric *elettrico*	730	182x134x152
RAPTOR DK88	-	-	6,8	12,5	900	1150	1440	18%	11500	180	front hydraulic (max 18%) *idraulica anteriore (max 18%)*	8	11	electric *elettrico*	850	182x134x152

STANDARD ACCESSORIES › *DOTAZIONE STANDARD*

ACCESSORY *ACCESSORIO*	CODE *CODICE*	DESCRIPTION *DESCRIZIONE*
	SPA.8801	RAPTOR E88 PPL main brush *Spazzola centrale PPL RAPTOR E88*
	SPA.8802	RAPTOR DK88 PPL/steel main brush *Spazzola PPL/acciaio RAPTOR DK88*
	1x SPA.0006	RAPTOR E88 PPL side brush *Spazzola laterale PPL RAPTOR E88*
	1x SPA.0007	RAPTOR DK88 PPL/steel side brush *Spazzola laterale PPL/accaio RAPTOR DK88*
	FIL.0013	Polyester pocket filter «M» class *Filtro a sacche in poliestere classe «M»*

OPTIONAL ACCESSORIES › *ACCESSORI OPTIONAL*

ACCESSORY *ACCESSORIO*	CODE *CODICE*	DESCRIPTION *DESCRIZIONE*
	FIL.0014	Scalar bags filter w/separator T452 Novates M class *Filtro tasche scalare c/separatore T452 Novates classe M*
	FIL.0015	Scalar bags filter w/separator M class oil and water repellent *Filtro tasche scalare c/separatore classe M oleo-idro repellente*
	ACC.0009	LH side brush *Spazzola laterale SX*
	ACC.0011	Protection canopy *Tettoia di protezione*
	4x BAT.0007	Tubular battery Pb-acid 4 x 6V 425Ah C20 (320Ah C5) *Batteria tubolare Pb-acido* *4 x 6V 425Ah C20 (320Ah C5)*
	BAT.0006	Battery 24V 400Ah Pb *Batteria 24V 400Ah Pb*
	CAR.2440HF	Battery charger 24V 40 A H.F. *Carica batterie 24V 40 A H.F.*
	CAR.2450HF	Battery charger 24V 50A / 60A single-phase *Caricabatterie 24V 50A / 60A monofase*

GOLD 100 DK

DIESEL VERSION
GOLD 100 **DK**

BATTERY VERSION
GOLD **100 E**



QUANTITY FOR PALLET *QUANTITÀ BANCALE*	1
CARTON PALLET DIMENSION (cm) *DIMENSIONI CARTON PALLET (cm)*	225 x 137 x 180

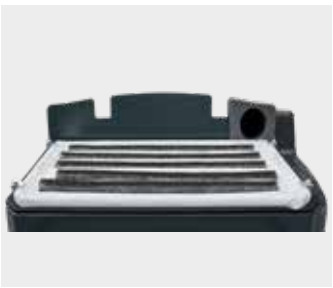







GENERAL FEATURES

- Compact, handy, sturdy and resistant, easy to use
- High performance in terms of (m^2/h), both in terms of cleaning and dust control
- Large tank size, brushes, motor power
- Cleaning of large surfaces starting from 16800 m^2/h
- Central brushes
- Right side floating brush
- Dust control through filtering system
- M class bag filter
- Electric filter shaker
- Closed circuit hydraulic drive
- Steering with power steering on the rear wheel
- Optional green water-repellent filter (guarantees high filtration up to 1 micron)
- Waste discharge directly in the designated areas
- Max upload DSA system 150 cm
- Kubota D722 diesel engine

CARATTERISTICHE GENERALI

- *Compatta, maneggevole, robusta e resistente, facile da utilizzare*
- *Prestazioni eccezionali in termini (m^2/h), sia in termini di pulizia e controllo polveri*
- *Grandi dimensioni di serbatoio, spazzole, potenza del motore*
- *Pulizia di grandi superfici a partire da 16800 m2/h*
- *Spazzole centrale*
- *Spazzola flottante laterale destra*
- *Controllo delle polveri tramite sistema filtrante*
- *Filtro a sacche classe M*
- *Scuotifiltro elettrico*
- *Trazione idraulica a circuito chiuso*
- *Sterzatura con idroguida sulla ruota posteriore*
- *Filtro verde idrorepellente optional (garantisce un'alta filtrazione fino a 1 micron)*
- *Scarico rifiuti direttamente nelle zone predisposte*
- *Sistema DSA ad azionamento idraulico altezza massima di scarico 150 cm*
- *Motore diesel Kubota D722*

MODELS *MODELLI*	HP	kW	mm	mm	mm	-	m²/h	lt	-	km/h	m²	-	kg	(LxWxH) cm
GOLD 100 DK	20	14,9	1000	1300	(1600)*	18%	16800	490	automatic front *automatica anteriore*	10,5	8	electric *elettrico*	950	225x145x154
GOLD 100 E	48	7,2	1000	1300	(1600)*	18%	16000	490	rear electronics *elettronica posteriore*	10	11	electric *elettrico*	1418	225x145x154

* Second brush model Code ACC.0071. / *Modello con seconda spazzola laterale Codice ACC.0071.*

STANDARD ACCESSORIES › *DOTAZIONE STANDARD*

ACCESSORY *ACCESSORIO*	CODE *CODICE*	DESCRIPTION *DESCRIZIONE*
	SPA.1002	PPL/Steel main brush *Spazzola centrale PPL/acciaio*
	SPA.0018	PPL/Steel side brush *Spazzola laterale PPL/acciaio*
	FIL.0024	Pocket filter M class *Filtro a 15 tasche classe M*

OPTIONAL ACCESSORIES › *ACCESSORI OPTIONAL*

ACCESSORY *ACCESSORIO*	CODE *CODICE*	DESCRIPTION *DESCRIZIONE*
	ACC.0071	Complete LH side brush *Spazzola laterale SX completa*
	ACC.0063	Closed cabin *Cabina chiusa*
	**to be ordered only with sweeper** ***ordinabile solo con la spazzatrice***	Air conditioning (only with closed cabin) *Aria condizionata (solo con cabina chiusa)*
	ACC.0064	Roll bar *Roll bar di protezione*
	ACC.0079	Panel filter kit *Kit filtri a pannello*
	ACC.0082	Front dust water spray kit (with 90-liter tank) *Kit nebulizzatore anteriore antipolvere (con serbatoio 90 l)*



NOTES › *NOTE*

brand24

POLI

PART OF COMETGROUP

Frazione Sacca n. 2 | 43052 Colorno (PR) - Italia | Tel. +39 0521 81 51 90
info@polimotoscope.com | www.polimotoscope.com

REV.01